

TUMAC ZNAKOVA	
GRANICE	
Teritorijalne i statističke granice	
	granica Grada Labina
	granica katastarske općine Trget
	granica katastarske općine Ripenda
	granica katastarske općine Novi Labin
	granica katastarske općine Nedešćina
	granica katastarske općine Labin
	granica katastarske općine Prkušnica
	granica katastarske općine Cere
Ostale granice	
	izgrađeni dio građevinskog područja
	neizgrađeni dio građevinskog područja
	granica građevinskog područja naselja
RAZVOJ I UREĐENJE POVRŠINA NASELJA	
	izgrađeno i uređeno
	neizgrađeno i uređeno
	građevinsko područje naselja
	groblje
RAZVOJ I UREĐENJE POVRŠINA IZVAN NASELJA	
	izgrađeno i uređeno
	neizgrađeno i uređeno
	građevinsko područje ugostiteljsko-turističke namjene - turističko područje - TP
	građevinsko područje gospodarske namjene - pretežno proizvodna namjena - TP (Labin - TP)
	građevinsko područje sportsko-rekreacijske namjene - rekreacijska namjena - TP (Labin TP i TP)
INFRASTRUKTURNI SUSTAVI	
	postojeći planirano promet - koridor ceste**
	**sve planirane prometnice su koridori u istraživanju
	čičara
	dalekovid 110 kV (K=Kabel)
	radijski koridor
PREDJELI S OGRANIČENJIMA U KORIŠTENJU	
	predjeli zaštite kulturno-povijesnih vrijednosti*
	*A-zona cjelovite zaštite povijesnih struktura,
	B-zona djelomične zaštite povijesnih struktura,
	C-kontaktna zona zaštite ekspozicije
	E-kontaktna zona zaštićenih povijesnih struktura i zona zaštite ekspozicije,
	K-zona zaštite krajolika
	Iz zona istraživanja (prostor zone A i duž čitavog perimetra bedema Starog grada Labina)
	arheološki lokalitet
	približna lokacija arheološkog lokaliteta
	106 pojedinačni zaštićeni ili evidentirani spomenici kulture***
	***oznake pojedinačnih građevina podudaraju se s oznakama na listu 3.A.
PODRUČJA PRIMJENE PLANSKIH MJERA ZAŠTITE	
	granica obuhvata Urbanističkog plana uređenja

PREGLEDNA SCHEMA DETALJNIH LISTOVA

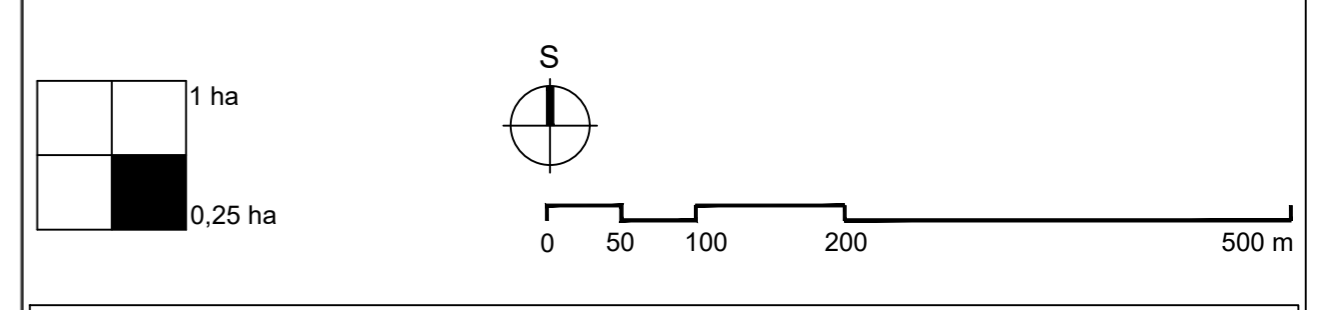
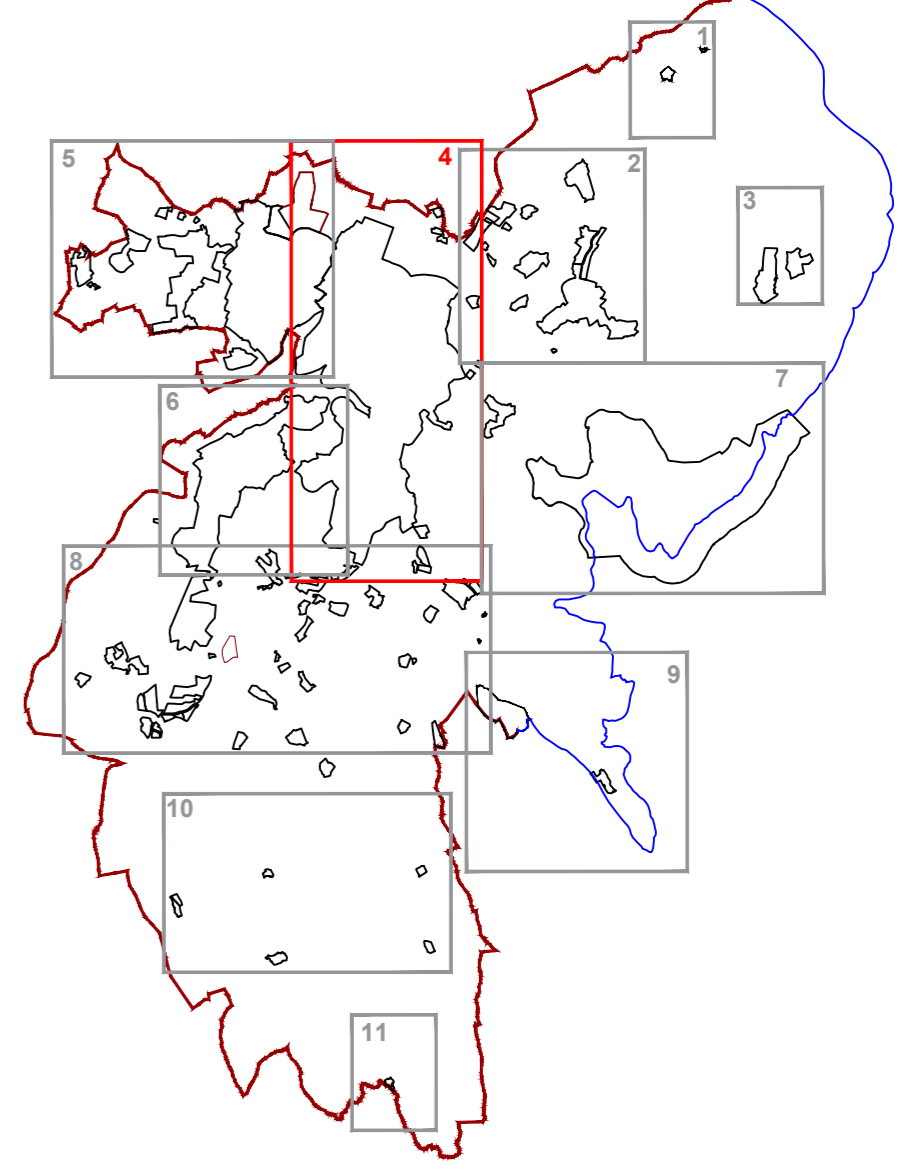

Županija: ISTARSKA ŽUPANIJA Općina/Grad: GRAD LABIN	
Naziv prostornog plana: V. IZMJENE I DOPUNE PROSTORNOG PLANA UREĐENJA GRADA LABINA PRIJEDLOG PLANA ZA JAVNU RASPRAVU	
Naziv kartografskog prikaza: GRAĐEVINSKA PODRUČJA LABIN, PRESIKA, BLEĆIĆI, LOVRANCI, TP LOVRANCI	
Broj kartografskog prikaza: 4.4	Mjerilo kartografskog prikaza: 1:5000
Odluka o izradi trećih izmjena i dopuna Prostornog plana uređenja "Službene novine Grada Labina" br. 10/16 od 18. kolovoza 2016.	Odluka predstavničkog tijela o donošenju Prostornog plana uređenja (službeno-glasilo):
Javna rasprava (datum objave):	Javni uvid održan: Javno izlaganje:
Pečat tijela odgovornog za provođenje javne rasprave:	Odgovorna osoba za provođenje javne rasprave: ANAMARIJA LUKŠIĆ, dipl.ing.građ.
Suglasnost na plan prema članku 108. Zakona o prostornom uređenju (NN br. 153/13)	
Klasa: UrBroj:	datum:
Pravna osoba/tijelo koje je izradio plan: Jurcon Projekt d.o.o. Gotovočeka 4a, Zagreb	
Pečat pravne osobe/tijela koje je izradio plan: 	Odgovorna osoba: ZDRAVKO JURČEĆ, dipl.ing.građ.
Odgovorni voditelj: TITO KOSTI, dipl.ing.arh., ovl.arh.urb.	 TITO KOSTI, dipl.ing.arh., ovl.arh.urb.
Stručni tim u izradi plana: Zdravko Jurčec, dipl.ing.građ. Tito Kosty, dipl.ing.arh. Ines Horvat Kotula, dipl.ing.arh. Gordan Maček, dipl.ing.prom. Renata Fakin, ing.građ. Jelena Luketa Knez, dipl.ing.arh.	
Suradnja u izradi u izradi plana: Saša Ivančić, dipl.iur.	
Pečat predstavničkog tijela:	Predsjednik predstavničkog tijela: ENI MODRUŠAN
Istovjetnost ovog prostornog plana sa izvornikom ovjerava:	Pečat nadležnog tijela: ANA MARIJA LUKŠIĆ, dipl.ing.građ.